“A9 影音通”用户使用手册

版权所有 不得翻印

2007 年 3 月

目 录

关于A9 影音通 3

A9 影音通简介 3

A9 影音通客户端特性 3

第一章 A9 影音通客户端安装 4

1.1 系统需求 4

1.2 安装与升级 4

第二章 初次使用指南 10

2.1 如何运行A9 影音通 10

2.2 A9 影音通界面功能说明 10

第三章 常见问题解答 11

3.1 如何查找影片 11

3.2 如何下载影片 12

3.3 如何同步影片 14

第四章 客服联系方式 15

关于 A9 影音通

A9 影音通简介

A9 影音通是由全球性的消费电子设备制造商ARCHOS与中国视听娱乐第一门户九州梦网合力打造的一款MP4 影音伴侣软件，是目前唯一一款专门为便携式视频播放器提供内容服务而量身定制的客户端。

A9 影音通客户端特性

1、 丰富的内容资源

该客户端包含了电影、电视剧、综艺、音乐、教育等海量内容，目前已有几千小时的基础片库，并且每天有大量的精彩内容更新。07 年最新赵本山的贺岁大片《落叶归根》已与影院同步推出。

2、 极速的下载体验

服务器位于电信骨干中心机房，独享 2G 光纤接入带给你飞一般的下载体验，单线程下载速率高峰可达 250K，可支持上万线程同时下载。

3、 强大的软件功能

客户端集内容同步、快速搜索、版本自动更新等功能，各频道节目都根据本身的特性，提供多种分类模式，便于用户快速定位，并提供多种排序方式。

4、 便捷的界面操作

客户端界面根据用户使用习惯而设计，操作起来简单便捷。便于用户短时间掌握该软件的操作要领，轻松上手。

第一章 A9 影音通客户端安装

1.1 系统需求

1.1.1 操作系统：

A9 影音通适合于运行在 Microsoft Windows 的各个版本下，包括 Windows98、Windows Me、Windows2000、Windows XP 等平台。

1.1.2 网络：

512K 带宽接入,并保证网络连接正常；

1.2 安装与升级

A9 影音通提供了"安装版"一个版本，安装版提供了标准的 Windows 应用程序安装向导。

1.2.1 安装新的 A9 影音通

对于安装版，双击 A9 影音通安装程序

开始安装，具体安装步骤如下图例所示:

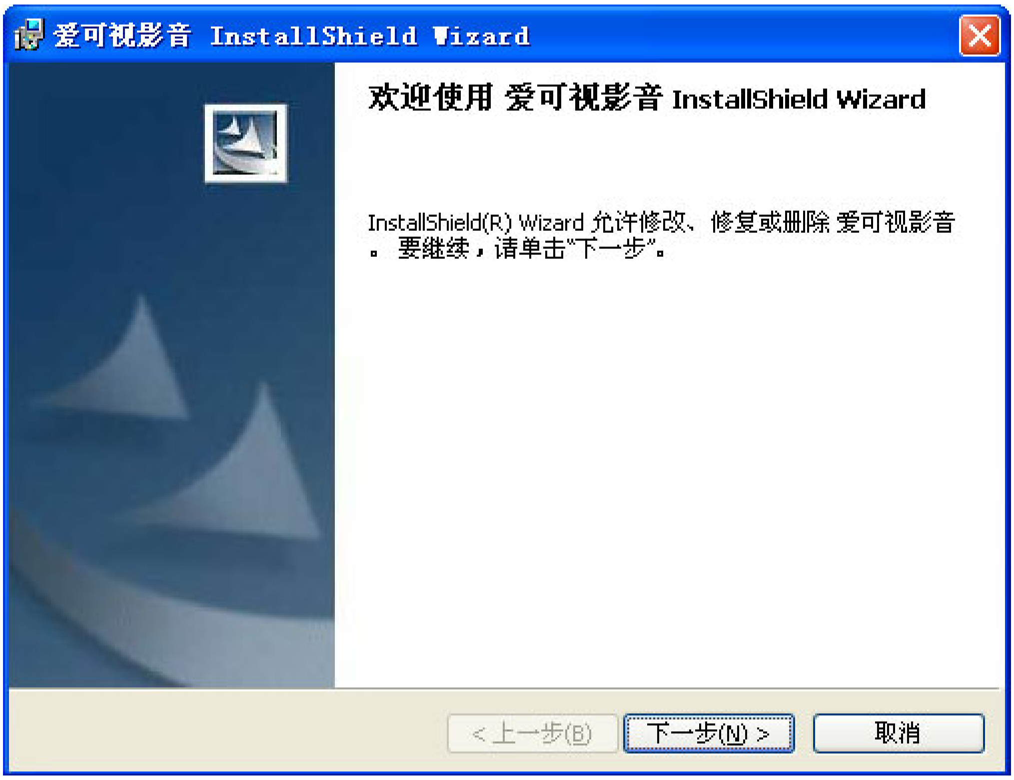

图 1:双击 setup.exe 后的安装界面,点击下一步继续

图 2:许可证协议页面,先选择接受协议条款,点击下一步继续

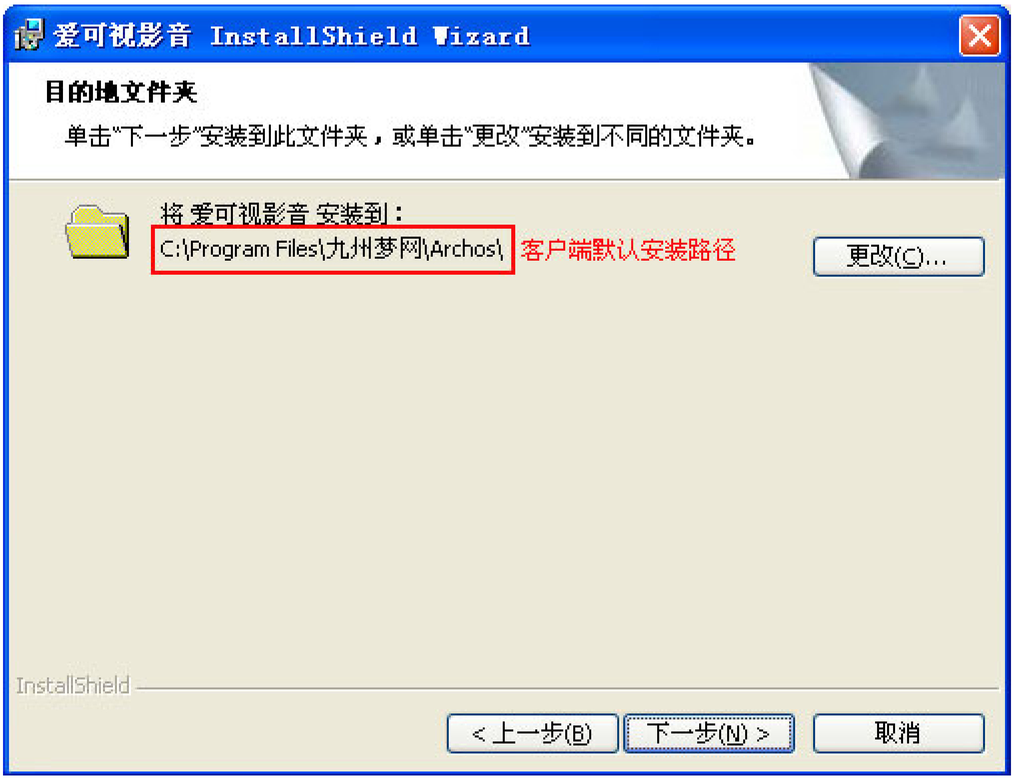

图 3:如无特殊情况,按默认路径安装就行,如需更改安装路径则点击“ 更改”按钮，选择您想要安装的目录下，点击下一步继续

图 4：安装确认页面，点击 “ 安装 ” 按钮，开始安装

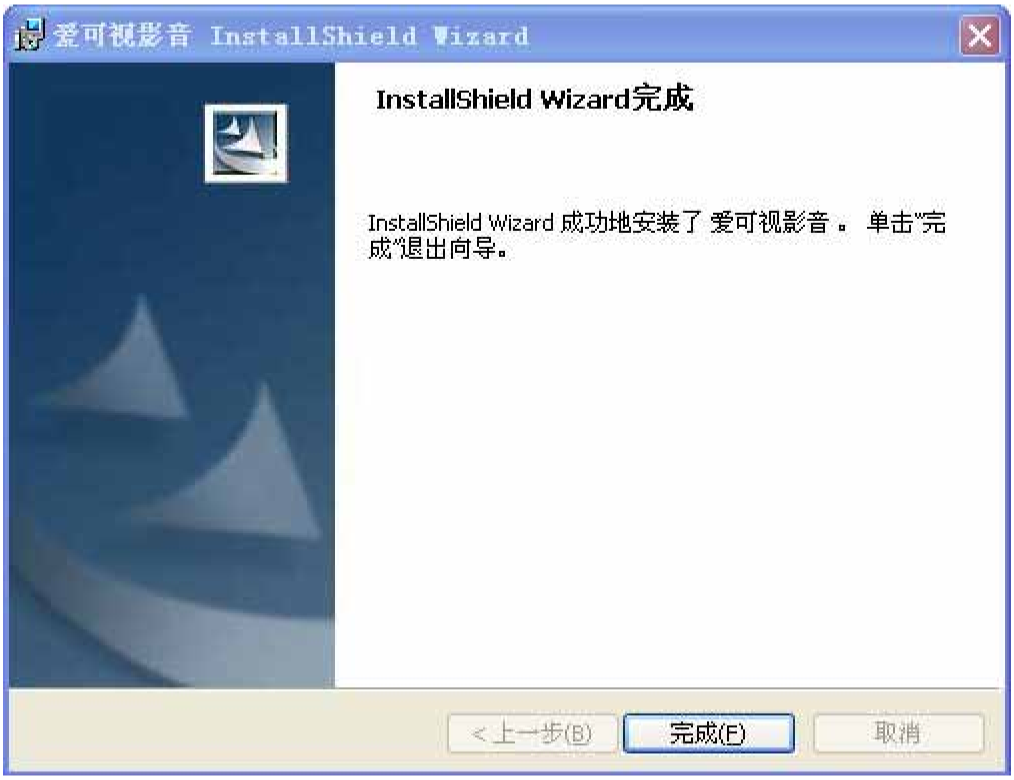

图 5：点击 “ 完成 ” 按钮，安装结束。

1.2.2 修改、修复、删除 A9 影音通

双击 A9 影音通安装程序

开始修改、修复、删除操作，具体步骤如下图例所示:

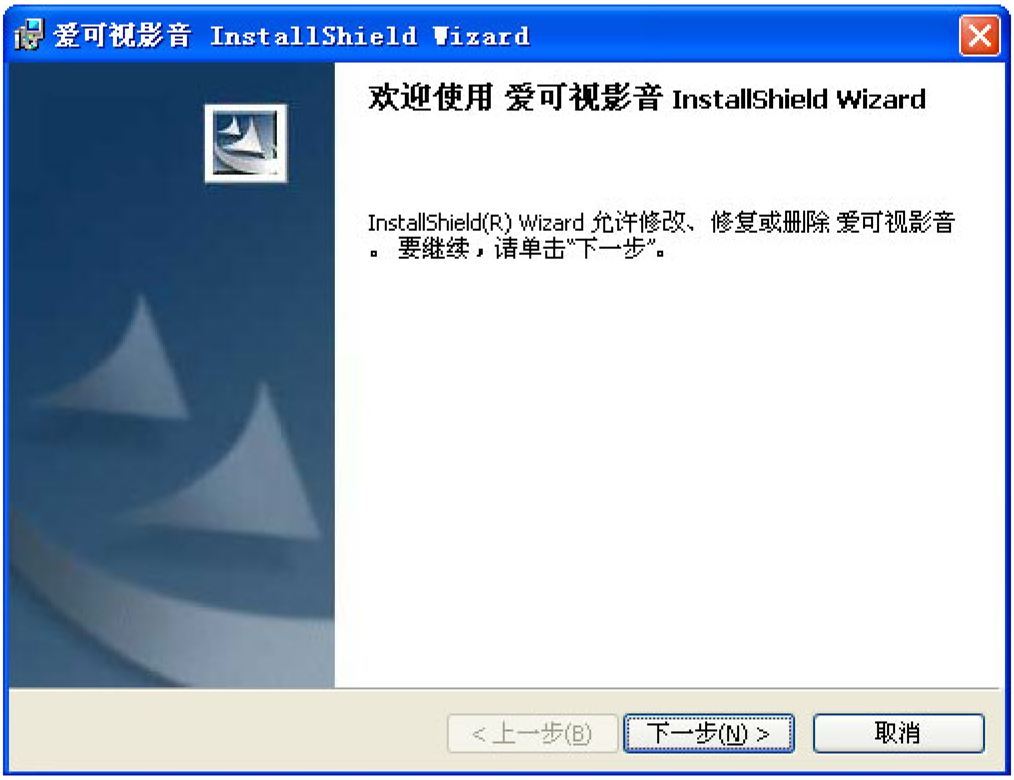

图 1:双击 setup.exe 后的界面,点击下一步继续

图 2：根据实际需要，选择修改、修复或删除，然后一直点击下一步直到提示完成。

第二章 初次使用指南

2.1 如何运行 A9 影音通

安装完成后，在桌面上会生成 A9 影音通的快捷图标，双击此图标

运行 A9 影音通客户端

2.2 A9 影音通界面功能说明

1、分别为最小化、最大化、关闭三个功能按钮

2、同步功能按钮，把已下载到电脑的影片内容同步到 MP4 机器

3、客户端帮助按钮，各种常见问题解答
4、频道导航按钮
5、搜索区域，输入您想要的内容名称，实现快速查找
6、热门关键字区域
7、登陆框区域，包括登陆及新用户注册功能

第三章 常见问题解答

3.1 如何查找影片

- 通过客户端左侧分类列表，用鼠标单击分类，可以按照不同类别查找出自己需要的分类；

- 通过搜索关键字来查找，例如需要查找“任达华”的影片，便可在 search 后的空白框内输入“任达华”然后点击搜索，便可以得到相关结果。

3.2 如何下载影片

● 在分类的列表页面，或者查询搜索的结果页面，点击影片名称、图片、点击下载 等链接，均可进入影片详细页面。

- 如果您在未登陆状态下，进入影片详细页面，系统会提示您“您尚未登陆，请登陆后下载”点击此链接，可以进入登录界面，输入帐号密码即可登录，登录完会返回主目录。

- 登录状态下，进入影片详细页面，会出现集数，可以讯雷、网际快车等工具下载，也可以鼠标选择集数，右键选择目标另存放入您想存放的目录。

3.3 如何同步影片

在保证 MP4 机与电脑通连的情况下，才可以进行同步。

如下操作以电影为例：

1、点击电影频道

2、点击电影同步

3、点击右侧页面中的浏览，会弹出一个系统框，选择需同步影片所在的路径

4、选择需同步的影片

5、点击确定按钮来选定影片

6、点击下一步按钮

7、点击同步按钮，请同步完成时再关闭此页

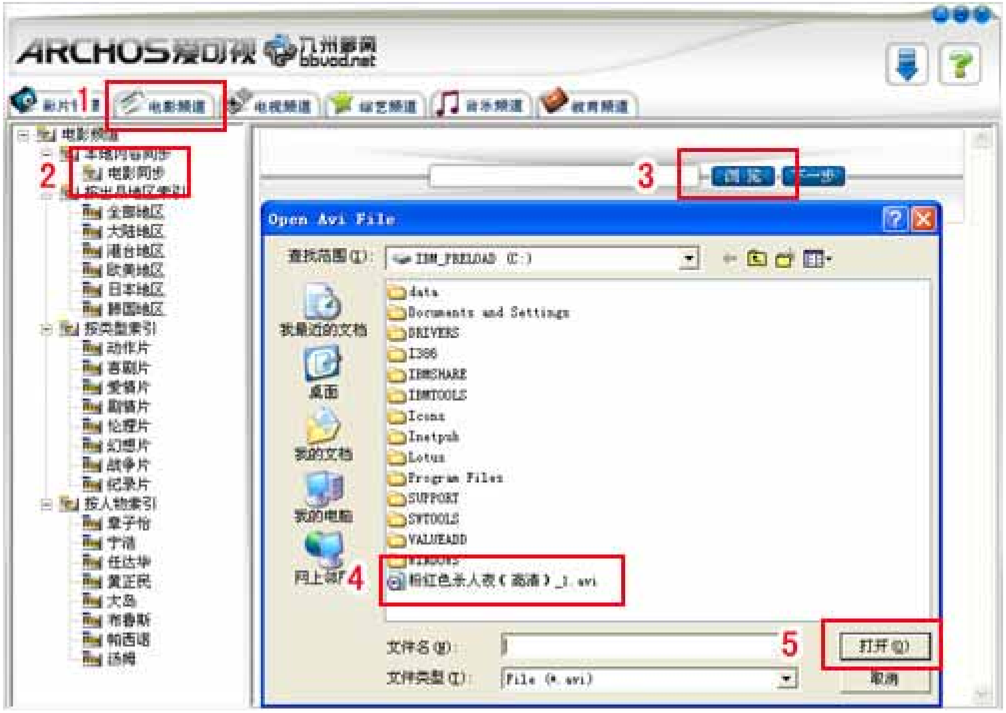

第四章 客服联系方式

A9 影音通客服联系方式

24 小时客服热线：021-62948248 62948249 62948254 62948264

客服邮箱：webmaster@bb163.net